Standar Operasional Prosedur
Pelaksanaan UKT
(Ujian Komprehensif Tertulis)

PROGRAM STUDI S1 EKONOMI

FAKULTAS EKONOMI

UNIVERSITAS ANDALAS

KAMPUS PAYAKUMBUH

TAHUN 2021

LEMBAR PENGESAHAN

PROGRAM STUDI S1 EKONOMI
FAKULTAS EKONOMI
UNIVERSITAS ANDALAS
KAMPUS PAYAKUMBUH
STANDARD OPERATING PROCEDURE
PELAKSANAAN UJIAN KOMPREHENSIF

	Tgl. Pembuatan	5 September 2021
	No. Revisi	-
	Tgl. Terbit	13 September 2021
	Diajukan Oleh	**Tim SOP** **Nur Ari Sufiawan, S.Pd.,M.Si**
	Diperiksa Oleh	
	Koordinator Fakultas Ekonomi Kampus Payakumbuh **Dr. Verinita, S.E., M.Si**	**Ka.Prodi Ekonomi** **Bintang Rizky Abdullah Majo Saibah, SE., M.Si**
	Dikendalikan Oleh	**Ketua GKM** **Mushatiq Srivani, SE, Akt, MA, MSE**
	Disetujui Oleh	**Wakil Dekan 1** **Endrizal Ridwan, Ph.D**
	Nama SOP	Pelaksanaan Ujian Komprehensif
	Area	Program Studi S1 Ekonomi Fakultas Ekonomi Universitas Andalas Kampus Payakumbuh
	Halaman	i - 6

Dasar Hukum

1. Undang-undang Nomor 20 Tahun 2003 tentang Sistem Pendidikan Nasional

2. Peraturan Pemerintah RI No. 17 Tahun 2010 jo No. 66 Tahun 2010 tentang Pendidikan Tinggi

Keterkaitan

1. SOP Pelaksanaan Studi Akhir Mahasiswa

DAFTAR ISI

DAFTAR ISI i
A. Pengertian 1
B. Tujuan 1
C. Ruang Lingkup 1
D. Daftar Istilah 1
E. Persyaratan 2
F. Prosedur 3
G. Unit Terkait 4
H. Bagan Alir 4
1. Pendaftaran ujian komprehensif 4
2. Pelaksanaan ujian komprehensif 5

SOP UJIAN KOMPREHENSIF TERTULIS 2021

A. Pengertian

Ujian komprehensif merupakan ujian yang dilaksanakan untuk mengetahui tingkat pemahaman mahasiswa dalam mata kuliah inti prodi yang selama ini di pelajari. Ujian komprehensif ini merupakan syarat dalam pengajuan judul proposal skripsi yang diajukan oleh mahasiswa program studi S1 Ekonomi dalam pelaksanaan studi akhirnya.

B. Tujuan

1. Pedoman bagi tenaga pendidik/dosen dan mahasiswa dalam melaksanakan ujian komprehensif pada program studi S1 Ekonomi Fakultas Ekonomi Universitas Andalas Kampus Payakumbuh;
2. Agar tenaga pendidik/dosen dan mahasiswa dapat memahami secara jelas persyaratan dan tata cara pelaksanan ujian komprehensif.

C. Ruang Lingkup

1. Meliputi persyaratan-persyaratan yang harus dipenuhi oleh mahasiswa yang akan mengikuti ujian komprehensif pada pada program studi S1 Ekonomi Fakultas Ekonomi Universitas Andalas Kampus Payakumbuh;
2. Penguji ujian komprehensif;
3. Prosedur, tata cara dan pelaksanaan ujian komprehensif

D. Daftar Istilah

1. Materi dan Sifat Ujian

   Materi ujian komprehensif adalah materi inti prodi Ekonomi seperti

   1) Ekonomi mikro baik pengantar maupun teori;
   2) Ekonomi makro baik pengantar maupun teori dan;
   3) Ekonometrika dasar dan lanjutan,

Sifat ujian dengan masing-masing 3 materi terdiri dari soal pilihan ganda sebanyak 20 butir dan esay 5 butir dengan total soal 75 dengan waktu pelaksanaan masing-masing 3 materi sebanyak 40 menit. Selesai 1 materi sesuai dengan waktu yang telah ditentukan kemudian masuk kesoal materi berikutnya.

2. Penguji ujjian komprehensif adalah tenaga kependidikan baik bagian administrasi maupun bagian akademik Fakultas Ekonomi Universitas Andalas Kampus Payakumbuh;
3. Peserta ujian komprehensif adalah mahasiswa pada pada program studi S1 Ekonomi Fakultas Ekonomi Universitas Andalas Kampus Payakumbuh yang dinyatakan terdaftar pada semester berjalan;
4. Hari pelaksanaan ujian adalah jadwal ujian yang akan diselenggrakan 1 bulan sekali tepatnya di setiap minggu ketiga tepat di hari Rabu;
5. Nilai adalah nilai objek dari hasil jawaban ujian komprehensif yang dapat dikatakan lulus dengan minimal memperoleh nilai sebesar 70;
6. Bagi yang sudah lulus salah satu Materi UKT dan sudah 3 kali mengikuti UKT diizinkan ujian secara lisan (sesuai dengan SOP Pelaksanaan Studi Akhir Mahasiswa) dan dosen yang akan mewawancarai di tentukan oleh ka.Prodi.

E. Persyaratan

Bagi mahasiswa ikut dalam kegiatan MBKM yang dapat dikonversikan ke 20 sks di bebaskan tidak mengikuti Ujian Komprehensif Tertulis (UKT) dengan catatan apabila ketahuan membantu teman dalam ujian maka *punishment*

yang berlaku berupa mahasiswa MBKM tersebut WAJIB mengikuti ujian UKT seperti mahasiswa umum lainnya.

Ujian Luring:

1. Mahasiswa wajib menggunakan pakaian rapi seperti kemeja putih (bagi perempuan yang berjilbab warna hitam), celana / rok hitam, dan sepatu;
2. Dilarang membuka catatan pada saat ujian;
3. Dilarang curang dalam ujian (jika ketahuan maka untuk semua mata kuliah yang di ujiankan dianggap GAGAL, dan wajib mengulang kembali ujian di periode berikutnya).

Ujian Daring:

1. Wajib menghidupkan video zoom (jika ketahuan oleh pengawas tidak menghidupkan video zoom maka *punishment*nya berupa pengurangan nilai sebanyak 25 untuk masing-masing mata kuliah yang di ujiankan);
2. Berpakaian sopan;
3. Dilarang curang dalam ujian (jika ketahuan maka untuk semua mata kuliah yang di ujiankan dianggap GAGAL, dan wajib mengulang kembali ujian di periode berikutnya).

F. Prosedur

1. Mahasiswa yang ikut serta dalam ujian komprehensif merupakan mahasiswa yang sudah semester akhir ingin melaksanakan studi akhirnya menyusun skripsi;
2. Mahasiswa lulus mata kuliah P. Mikro, P. Makro, Teori Ekonomi mikro 1 dan 2, Teori Ekonomi makro 1 dan 2, Ekonometrika Dasar, Metodologi penelitian dengan nilai minimal C;

3. Mahasiswa mengisi google form sebagai kelengkapan berkas pendaftaran ujian komprehensif yang telah disediakan oleh ka.prodi https://bit.ly/UKT_EKO_PYK;
4. Ka.prodi menetapkan jadwal untuk melaksanakan ujian komprehensif.

G. Unit Terkait

1. Ka.Prodi
2. Staf administrasi
3. Staf akademik

H. Bagan Alir

1. Pendaftaran ujian komprehensif

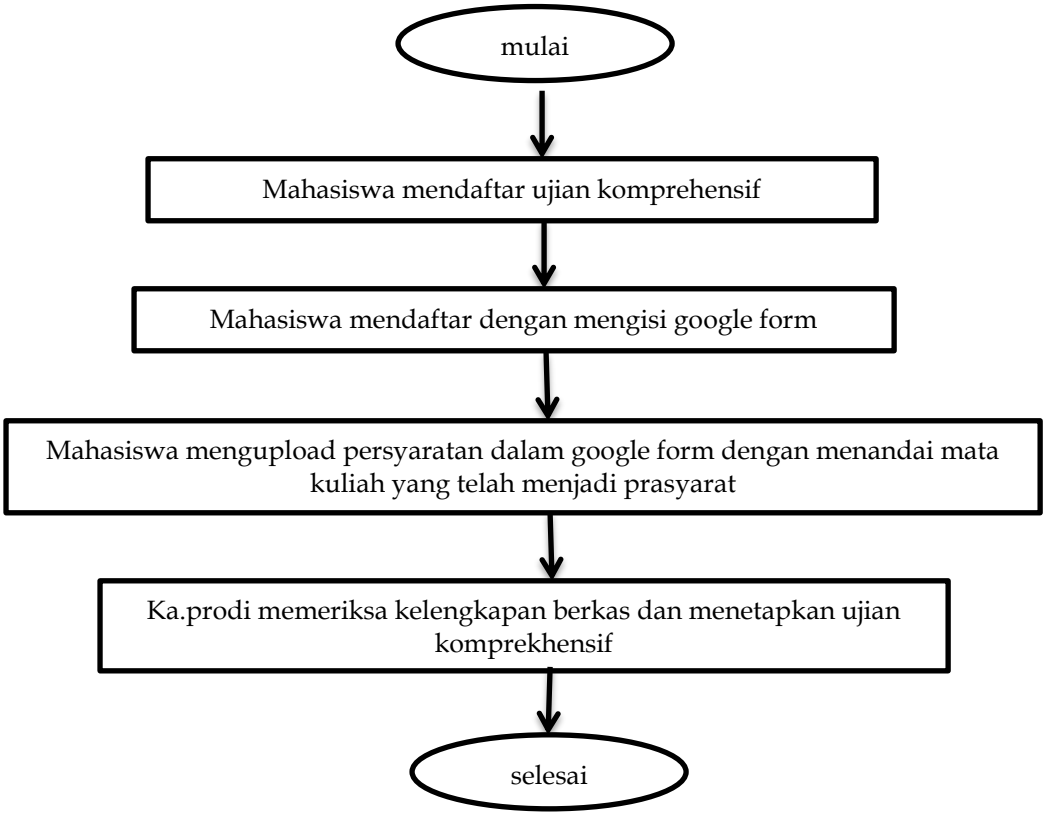

2. Pelaksanaan ujian komprehensif

Ujian Luring:

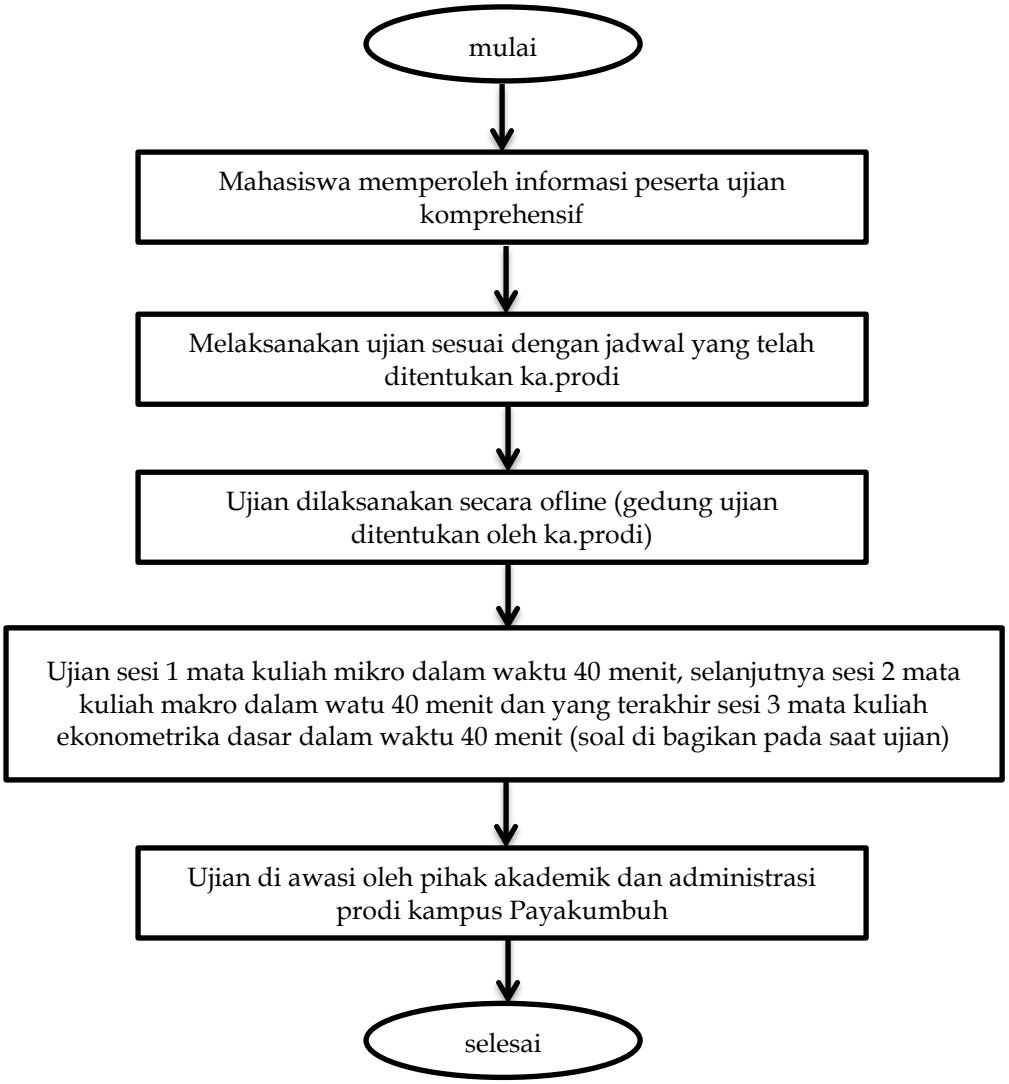
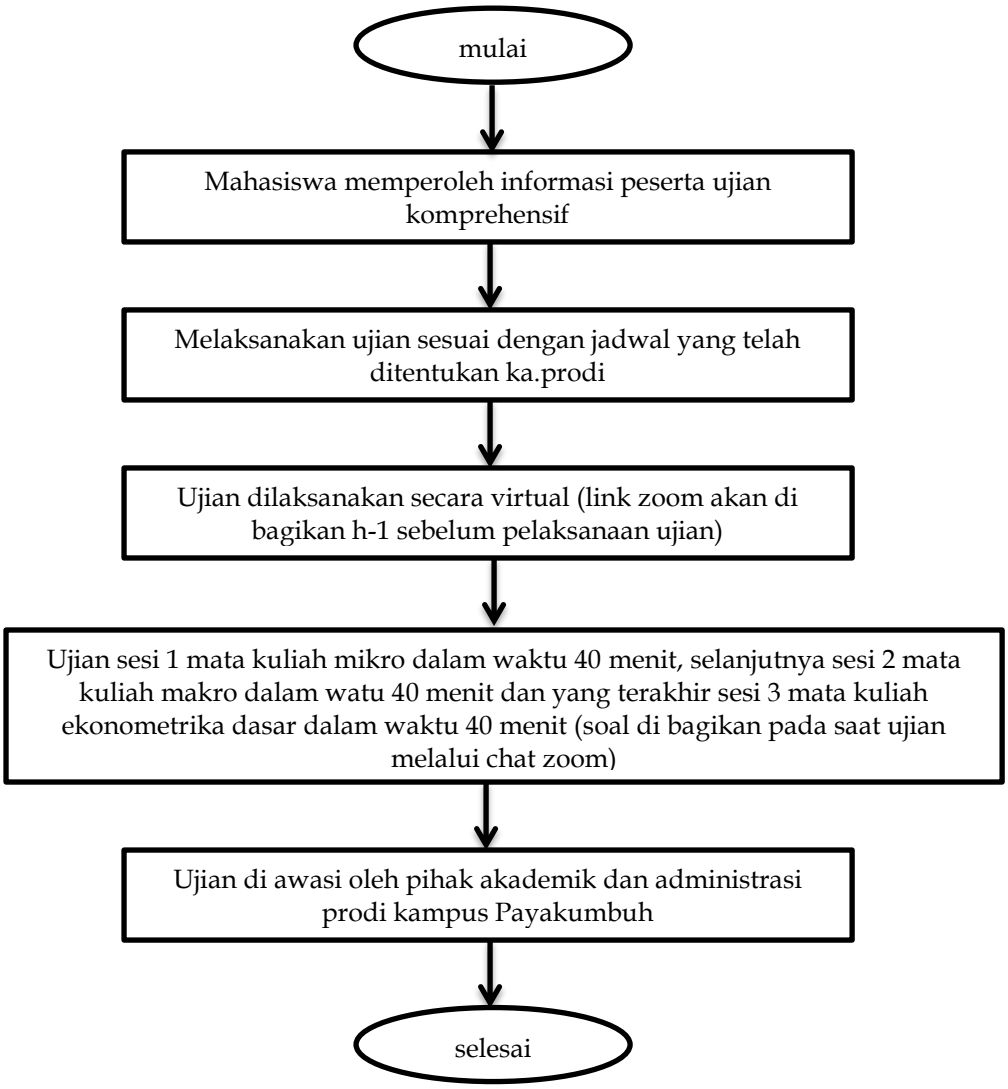
Ujian Daring: